

PLANTA DE LOCAÇÃO - GOOGLE EARTH
SEM ESCALA

CALÇAMENTO RUA SEBASTIÃO VIVIDO MACIEL
Área regularização => 1.220,08 m²
Área de calçamento => 1.091,17 m²
> COORDENADAS :
P1 = 22°10'17,50"S / 44°23'58,96"O
P2 = 22°10'24,06"S / 44°23'58,41"O
P3 = 22°10'23,49"S / 44°23'57,66"O

**CALÇAMENTO - TRECHO 01 -
RUA SEBASTIÃO VIVIDO MACIEL**
ESCALA 1:250

**CALÇAMENTO - TRECHO 02 -
RUA SEBASTIÃO VIVIDO MACIEL**
ESCALA 1:250

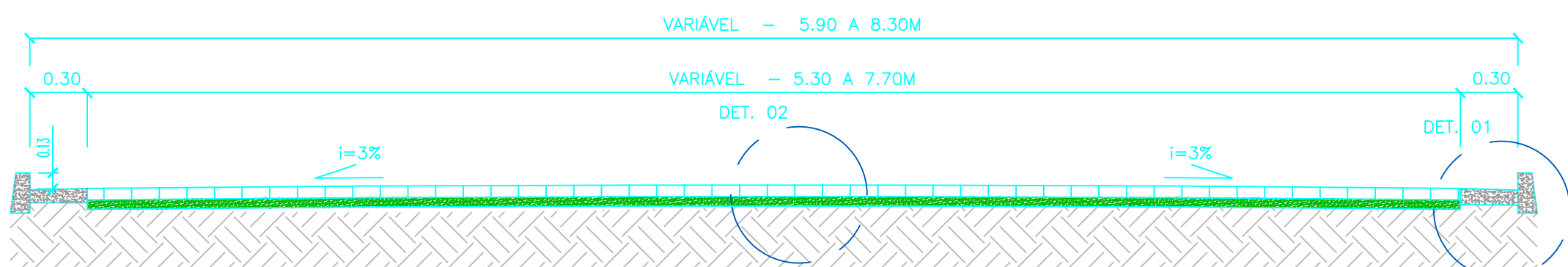

SEÇÃO TRANSVERSAL BÁSICA DAS VIAS
SEM ESCALA

DET. 02 CALÇAMENTO
SEM ESCALA

DET. 01 MEIO FIO E SARJETA
SEM ESCALA

CALÇAMENTO - RUA JACINTO OSCAR DINIZ
Área regularização => 170,00 m²
Área de calçamento => 149,60 m²
> COORDENADAS :
P1 = 22°09'50,26"S / 44°23'23,26"O
P2 = 22°9'49,57"S / 44°23'24,22"O

CALÇAMENTO - RUA JACINTO OSCAR DINIZ
ESCALA 1:250



PLANTA DE LOCAÇÃO - GOOGLE EARTH
SEM ESCALA

CALÇAMENTO ENTRADA DO CAMPO II
Área regularização => 262,07 m²
Área de calçamento => 239,86 m²
> COORDENADAS :
P1 = 22°10'02,26"S / 44°23'48,06"O
P2 = 22°10'1,28"S / 44°23'48,82"O

CALÇAMENTO - ENTRADA CAMPO II
ESCALA 1:250



PLANTA DE LOCAÇÃO - GOOGLE EARTH
SEM ESCALA

CALÇAMENTO - ENTRADA CAMPO I
ESCALA 1:250

CALÇAMENTO ENTRADA DO CAMPO I
Área regularização => 180,00 m²
Área de calçamento => 162,00 m²
> COORDENADAS :
P1 = 22°10'4,44"S / 44°23'49,56"O
P2 = 22°10'03,71"S / 44°23'48,91"O

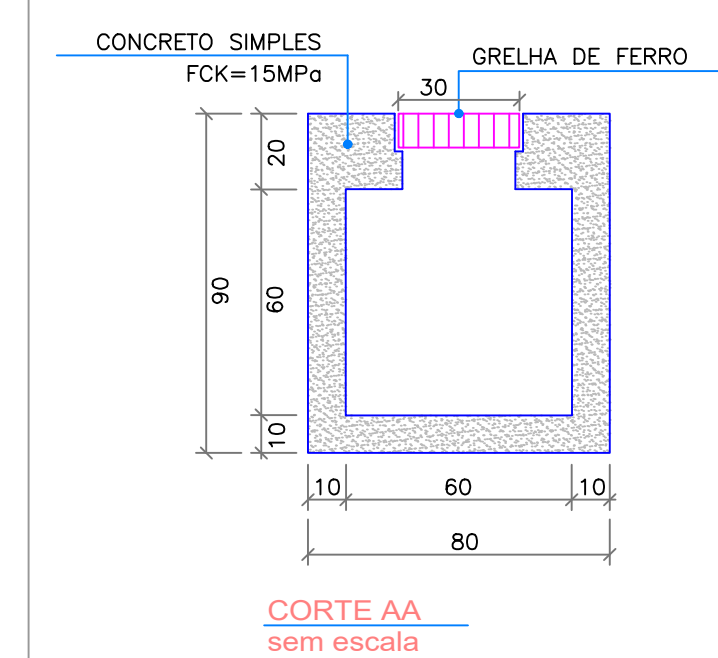

**DET. 03 CANALETA DE CAPTAÇÃO
COM GRELHA DE FERRO**
SEM ESCALA

PLANTA BAIXA
sem escala



PLANTA DE LOCAÇÃO - GOOGLE EARTH
SEM ESCALA

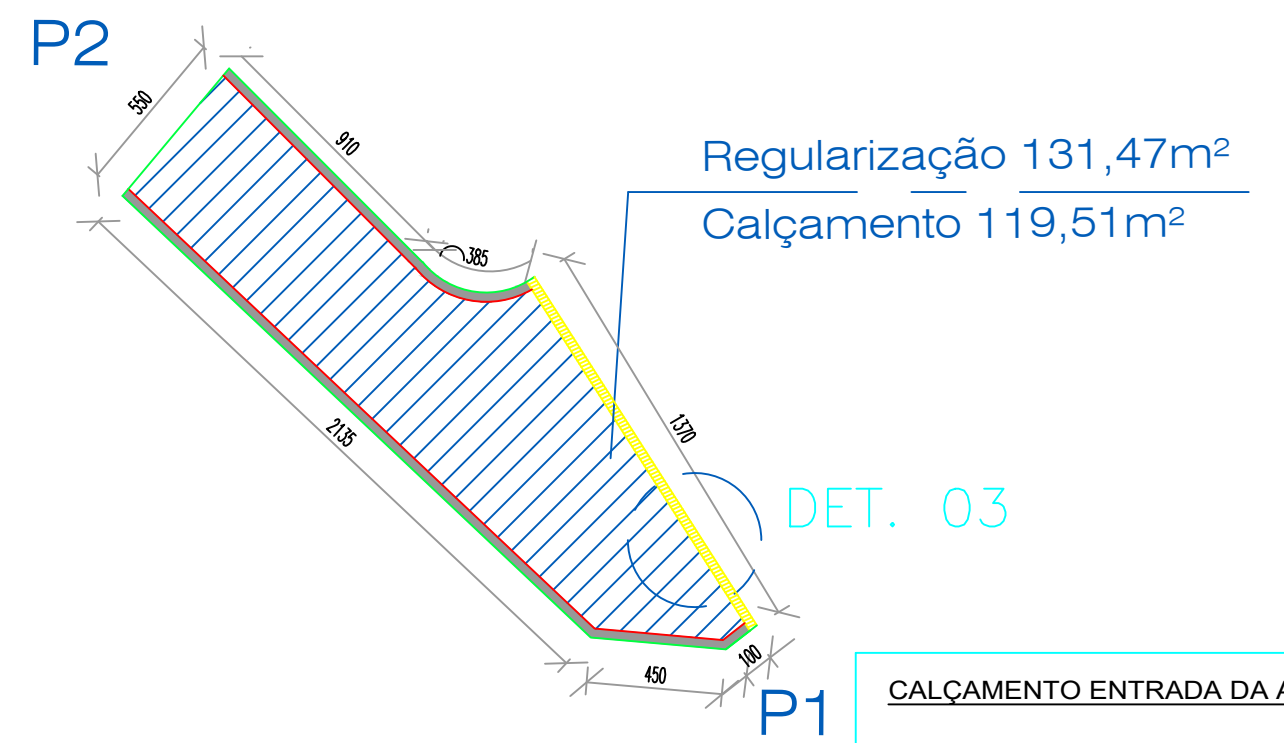

CALÇAMENTO - ENTRADA APAE
ESCALA 1:250

CALÇAMENTO ENTRADA DA APAE
Área regularização => 131,47 m²
Área de calçamento => 119,51 m²
> COORDENADAS :
P1 = 22°9'57,12"S / 44°24'15,72"O
P2 = 22°9'56,44"S / 44°24'16,54"O



PLANTA DE LOCAÇÃO - GOOGLE EARTH
SEM ESCALA

LEGENDA:- DRENAGEM

CANAleta DE CONCRETO COM GRELHA DE FERRO FUNDIDO 50CM A SER EXECUTADA

LEGENDA:- CALÇAMENTO

ALINHAMENTO EXISTENTE DA VIA
MEIO FIO A SER EXECUTADO
SARJETA A EXECUTAR

Aprovações e Registros.

De Paula
ENGENHARIA CNPJ: 19.442.968/0001-04
Rua José Virgílio, 423 Loja 01
Bairro Centro - Lima Duarte /MG
Telefone: (32) 9 8490-4353
E-mail: pri_eng@hotmail.com

Responsável Técnico:

MUNICÍPIO DE BOCAINA DE MINAS

Prefeito Municipal: CNPJ: 18.194.076/0001-60 Fone: (32) 3348-1102

CONTRATO CONVENIO: RECURSO PROPRIO

Título: CALÇAMENTO DE VIA URBANA Área de intervenção: 1.963,62 m²

Endereço da obra: Ruas Diversas: Entradas do campo/ Rua Jacinto Oscar Diniz/ Entrada APAE/ Rua Sebastião Vivido Maciel - Centro- Bocaina de Minas /MG Escala: INDICADA Folha: 02/02

Conteúdo: Planta baixa calçamento e detalhamentos meio fio e sarjeta, canaleta de captação com grelha. Planta de situação - Google Earth. Revisão N° 01

Data: 03/05/2023